

STAROSTWO POWIATOWE  
w Legnicy

data wpływu: 20.06.2022

LC

KC  
335

Załącznik nr 1  
Do Uchwały Nr XXII/111/2012  
Rady Powiatu Legnickiego  
z dnia 22 listopada 2012 r.

## Wniosek

### o udzielenie ze środków powiatu legnickiego dotacji na prace konserwatorskie, restauratorskie lub roboty budowlane przy zabytku wpisanym do rejestru zabytków

#### I. Dane podmiotu ubiegającego się o dotację :

- 1) Pełna nazwa podmiotu **Parafia Rzymskokatolicka pw Niepokalanego Poczęcia NMP w Chojnowie**
- 2) Forma prawna **Parafia Rzymskokatolicka**
- 3) Dokładny adres **ul. Dąbrowskiego 19, 59-225 Chojnów**
- 4) Numer telefonu **601582627** fax.....
- 5) Nazwa banku i nr rachunku **Bank Spółdzielczy 06 8644 0000 0000 1560 2000 0010**
- 6) Nazwiska i imiona oraz funkcje osób statutowo upoważnionych do reprezentowania podmiotu w kontaktach zewnętrznych i zaciągania w jego imieniu zobowiązań finansowych  
**Ks. Dariusz Pudełko – Proboszcz Parafii, tel. 601582627**

#### II. Dane zabytku

- 1) Nazwa zabytku i dokładny adres **Kościół parafialny pw. Niepokalanego Poczęcia NMP ul. Jarosława Dąbrowskiego 19, 59-225 Chojnów**
- 2) Dane o zabytku uwidocznione w rejestrze zabytków ( między innymi nr w rejestrze zabytków, data wpisu)

**Kościół parafialny, data wpisu do rejestru 14-04-1981, nr rej.: A/1461/583/L**

- 3) Tytuł do władania zabytkiem<sup>1</sup> **własność KW nr LE1Z/00012209/9**
- 4) Uzyskane pozwolenie na przeprowadzenie prac konserwatorskich, restauratorskich lub robót budowlanych przy zabytku wydane przez właściwy organ ochrony zabytków ( wydane przez, data, nr zezwolenia) **decyzja nr 180/2022 z dnia 30.03.2022 r.**
- 5) Uzasadnianie istotnego znaczenia historycznego, artystycznego lub naukowego zabytku

Jest to świątynia wybudowana dla katolików w latach 1909-1911. Wzniesiono ją jako neoromańską bazylikę. Zaprojektowana została przez berlińskiego architekta Oskara Hoffelda, który jest również twórcą ołtarzy, ambony i chrzcielnicy, z kolei bracia Otton i Rudolf Linnemannowie z Frankfurtu nad Menem są twórcami polichromii na ścianach i suficie,<sup>[2]</sup> oraz witraży (przedstawiających m.in. św. Piotra, św. Pawła i św. Grzegorza Wielkiego), natomiast bracia Spath z Sanntach-Mengen w Wirtembergii skonstruowali organy o 25 głosach. Kościół posiada dwuwieżową fasadę od strony wschodniej.

Oryginalny wystrój wnętrza nawiązuje do romańskich bazylik. Krótkie prezbiterium zakończone półkolistą absydą oraz półkoliste arkady międzynawowe są nawiązaniem do starochrześcijańskich bazylik pułapowych. Jednym z ważniejszych zabytków jest mała figura Madonny umieszczona w ścianie nawy południowej wykonana na przełomie XIX i XX wieku, nawiązująca do tzw. Pięknych Madonn – typu rozpowszechnionego na Śląsku w późnym gotyku.

<sup>1</sup> Własność , użytkowanie wieczyste , dzierżawa, inne

Jedyna kaplica, w której jest umieszczony witraż św. Michała Archanioła i nosząca Jego imię, była wcześniej używana jako kaplica chrzcielna, później pogrzebowa, a obecnie planuje się ją przeznaczyć na kaplicę Wieczystej Adoracji. Pod świątynią są umieszczone podziemia, w których znajdują się krypty, w których pochowane są doczesne szczątki dwóch niemieckich proboszczów parafii. Prace remontowe prowadzone z przerwami od lat 80. wieku do 2000 roku przywróciły budowli pierwotny kształt.

**6) Szczegółowe informacje o pracach lub robotach:**

Zakres rzeczowy prac lub robót:

- rozebranie dachu
- wymiana elementów konstrukcyjnych dachu,
- wykonane zostanie nowe pokrycie dachowe z dachówki karpiówki,

**Uzasadnienie konieczności przeprowadzenia prac lub robót:**

**Zadanie ma na celu przywrócenie kościołowi właściwego oddziaływania technicznego i estetycznego. Wykonanie planowanego remontu pokrycia dachowego naw i wież przywróci obiekt do właściwego stanu technicznego i ograniczy niebezpieczeństwo przebywania w jego otoczeniu.**

**7) Kalkulacja przewidywanych kosztów realizacji zadania :**

- całkowity koszt ( w zł)	<b>20 561,84</b>
w tym : - wnioskowana wielkość dotacji ( w zł)	<b>20 000,00</b>
- wielkość środków własnych (w zł)	<b>561,84</b>
- inne źródła (należy wskazać) ( w zł)	<b>0,00</b>

**8) Harmonogram prac wraz z kosztorysem i wskazaniem źródeł finansowania ( w zł)**

Lp.	Rodzaj prac lub robót	Przewidywany okres wykonania prac	Przewidywany koszt wykonania prac lub robót	Źródło/a finansowania prac i robót*
1.	wykonanie remontu kapitalnego dachu kościoła parafialnego pw. Niepokalanego Poczęcia NMP w Chojnowie – etap IV – 21m <sup>2</sup>	01.07.2024 – 30.09.2024	20 561,84	20 000,00 – Starostwo Powiatowe 561,84 – środki własne
x	ogółem		20 561,84	20 561,84

\* jeżeli finansowanie danej pozycji następuje z kilku źródeł należy wskazać kwoty finansowane z każdego źródła oddzielnie

**9) Terminy**

Wnioskowany termin przekazania dotacji	<b>31-07-2024</b>
Termin rozpoczęcia prac	<b>01-07-2024</b>
Termin zakończenia prac	<b>30.09.2024</b>

**10) Informacja o środkach publicznych przyznanych z innych źródeł na te same prace lub roboty budowlane przy zabytku oraz informacja o wystąpieniu o takie środki złożone do innych podmiotów:**

Nie dotyczy

**11) Wykaz prac lub robót budowlanych wykonanych przy danym zabytku w okresie 3 lat poprzedzających dzień złożenia wniosku z podaniem łącznej wysokości nakładów, w tym wysokość i źródła otrzymanego dofinansowania ze środków publicznych:**

2024 – remont dachu – I etap – 500 000,00 RPOZ  
2024 – remont dachu – II etap – 100 000,00 UMWD  
2024 – remont dachu – III etap – 123 000,00 UM Chojnów  
2024 – remont wieży – 500 000,00 MKiDN

**12) Dodatkowe informacje mogące mieć znaczenie przy ocenie wniosku**

Parafia otrzymała dotacje z 4 różnych źródeł, które nadal są nie wystarczające dla zakończenia prac przy pokryciu dachu i wież kościoła w Chojnowie

**13) Wykaz załączników wymaganych przy składaniu wniosku:**

- 1) Decyzja o wpisie do rejestru zabytków obiektu którego dotyczą prace lub roboty.
- 2) Dokument potwierdzający tytuł władania zabytkiem ( wypis z rejestru gruntów lub aktualny odpis z księgi wieczystej).
- 3) Dokumentacja fotograficzna obiektu.
- 4) Pozwolenie konserwatora zabytków na prowadzenie prac, które maja być przedmiotem dotacji.
- 5) Pozwolenie na budowę lub zgłoszenie robót, jeśli prace wymagają uzyskania takiego pozwolenia lub zgłoszenia.
- 6) Pozytywna opinia wojewódzkiego konserwatora zabytków w kwestii celowości udzielenia dotacji.

Rzymsko-katolicka Parafia  
p.w. Niepokalanego Poczęcia NMP  
59-225 Chojnów, ul. J. Dąbrowskiego 19  
tel. 76 81 88 358

.....  
/pieczęć wnioskodawcy/

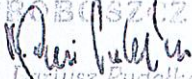
PROBOSZT  
  
Ks. Dariusz Pudełko

.....  
/podpis osoby upoważnionej do  
składania oświadczeń woli  
w imieniu podmiotu/

Rzymsko-katolicka Parafia

pw. Niepokalnego Poczęcia Mł

59 225 Ułojnowo, ul. 2 Lipowa, 10-100

tel. 76 011 34 700

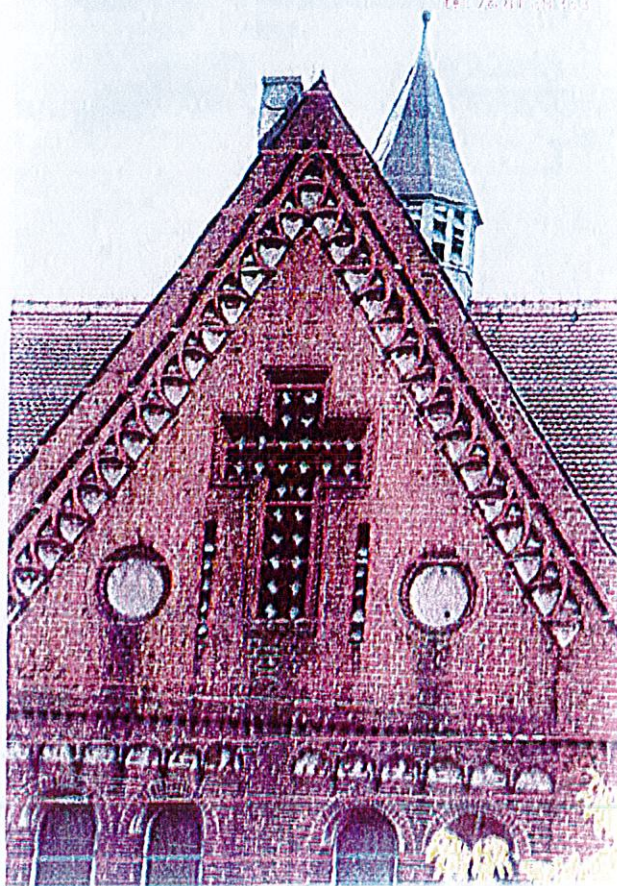
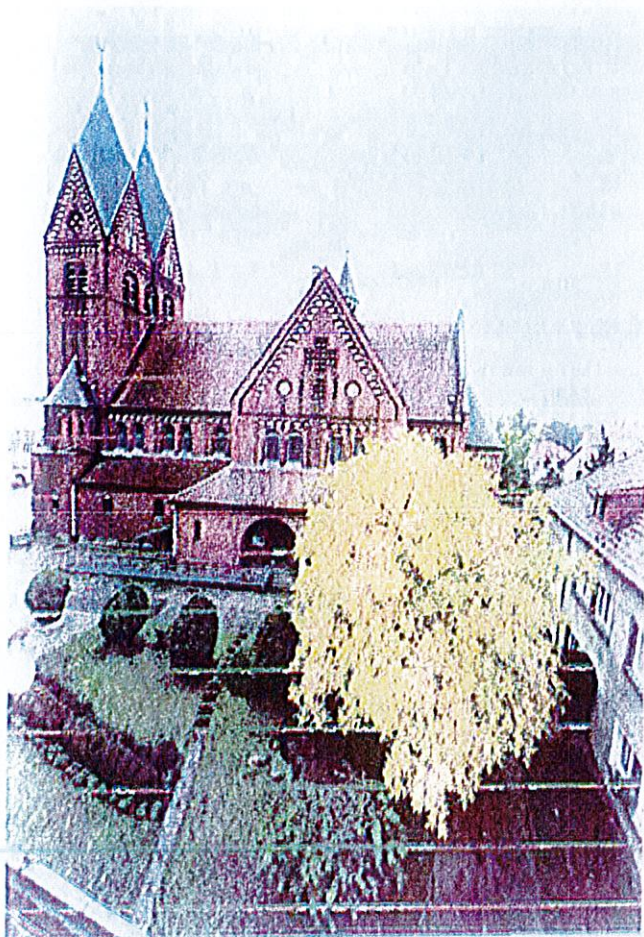

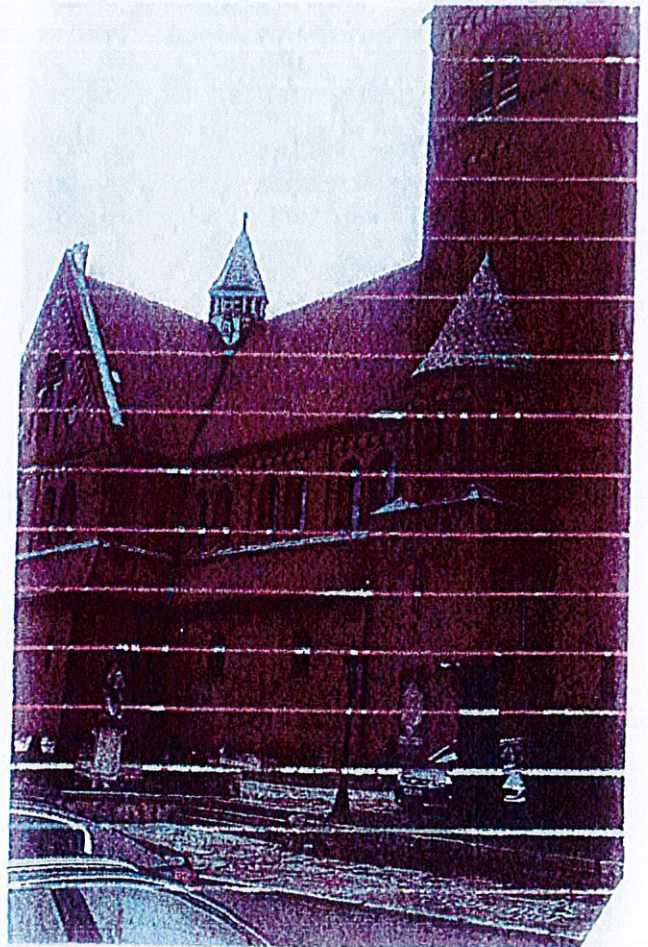
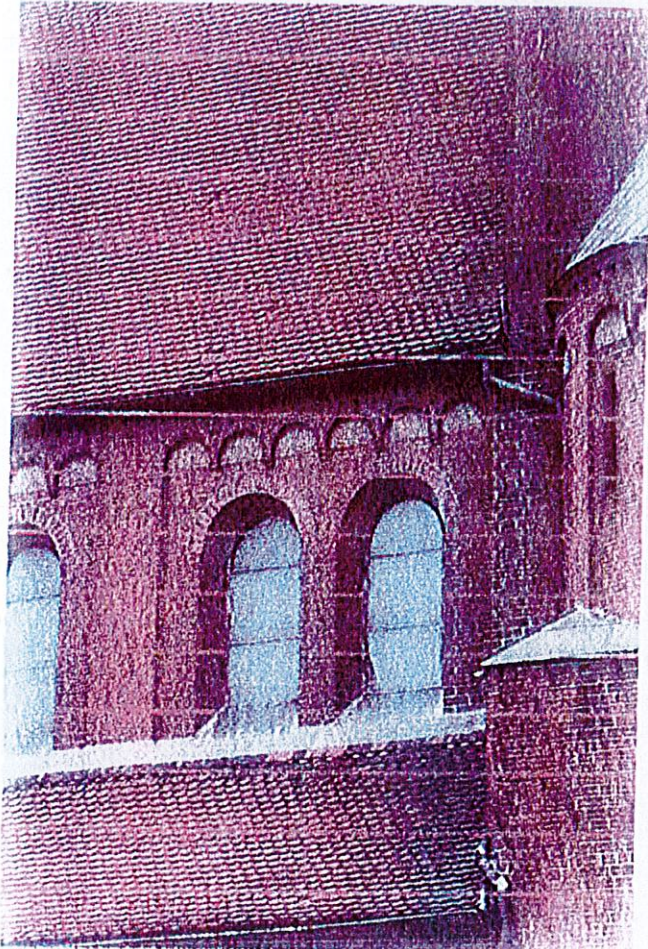
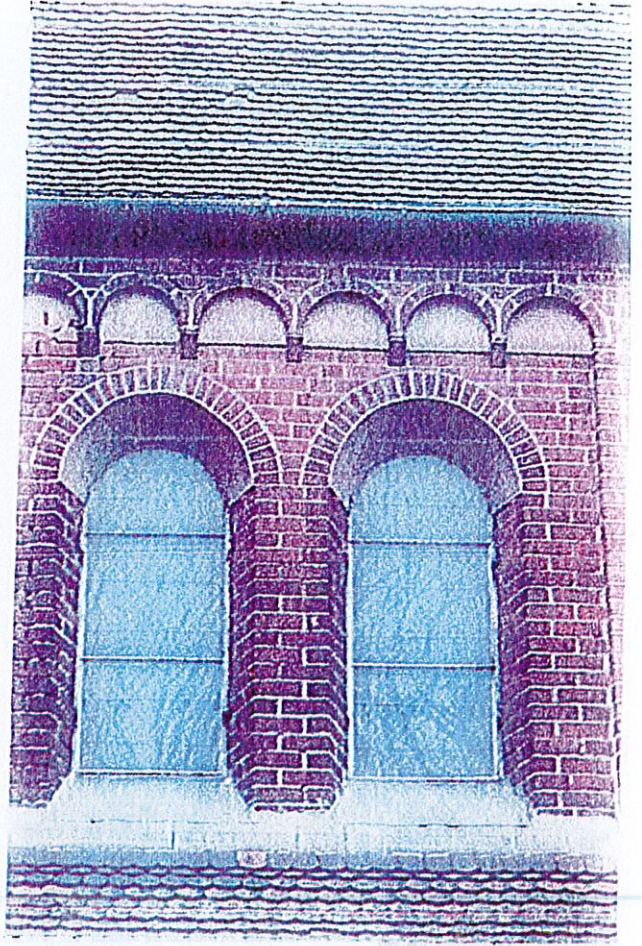
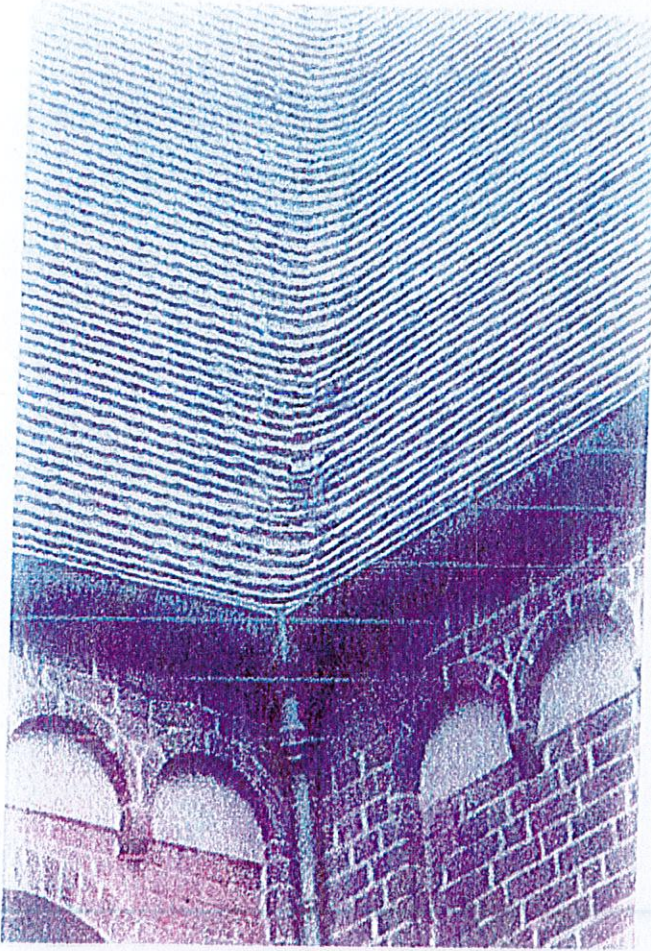

RYNOKKBYGGET  
IN NORDMANNLAND